

NOS ASSOCIATIONS PARTENAIRES



NOTRE ÉQUIPE



- 1 cadre de santé
- 1 pédopsychiatre
- 2 coordinatrices de parcours
- 2 infirmières
- 1 secrétaire comptable
- 2 assistantes médico-administratives

NOS MISSIONS



- financer la prise en charge (bilans et/ou suivis) auprès de professionnels libéraux ou associatifs (psychologues, psychomotriciens, ergothérapeutes) durant un an, renouvelable un an sous condition.
- coordonner le parcours du soin
- faciliter le diagnostic précoce

PLATEFORME DE COORDINATION ET D'ORIENTATION



SE RENDRE À LA PCO

TRAMWAY : ligne A arrêt "Pellegrin"
BUS : ligne 24, liane 8 ou CITEIS 4: arrêt "Charles Perrens"
Liane 8 et 11 ou CITEIS 41 arrêt "Bordeaux Carreire"



CONTACTEZ-NOUS



05 56 56 35 44



pco-tnd33@ch-perrens.fr



9 rue de Bethmann 33000 BORDEAUX



PCO-TND 33

CH Charles Perrens
121 rue de la Bécade
CS 81285
33076 BORDEAUX



Plateforme de Coordination et d'Orientation

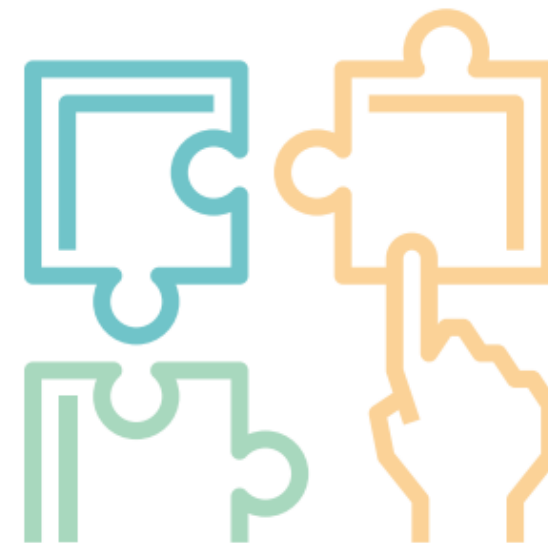

PCO TND 33

pour les enfants de moins de 7 ans avec suspicion de Troubles du Neuro-Développement (TND)



Vous êtes parents



Je me pose des questions sur le développement de mon enfant

- psychomoteur
- cognitif
- comportemental
- sensoriel
- langage



JE PRENDS RDV AVEC MON MÉDECIN

JE COMPLÈTE LE DOSSIER FAMILIAL DE LA PCO (TÉLÉCHARGEABLE SUR [HTTPS://WWW.CH-PERRENS.FR/](https://www.ch-perrens.fr/))

Vous êtes médecins

JE REMPLIS LE GUIDE DE REPÉRAGE NATIONAL ET LE DOSSIER MÉDICAL



S'IL Y A SUFFISAMMENT DE SIGNES D'ALERTE, J'ENVOIE LES 2 DOCUMENTS À LA PCO PAR VOIE POSTALE OU VIA MSSANTÉ (PUPEA-PCOTND@CH-PERRENS.MSSANTE.FR)

JE SUIS RÉFÉRENT DE L'ENFANT DURANT LA DURÉE DE SON PARCOURS DIAGNOSTIQUE

Le parcours diagnostique

ADRESSAGE MÉDICAL VIA LE MÉDECIN RÉFÉRENT

- GUIDE DE REPÉRAGE RENSEIGNÉ
- DOSSIER MÉDICAL COMPLÉTÉ
- DOSSIER FAMILIAL + PIÈCES ADMINISTRATIVES

RÉCEPTION DU DOSSIER À LA PCO

COMPLÈT

INCOMPLÈT

RELANCE

ETUDE DU DOSSIER PAR LA PCO

NON VALIDÉ

VALIDÉ

PARCOURS EXTERNE

- ORIENTATION VERS DES PROFESSIONNELS LIBÉRAUX CONVENTIONNÉS AVEC LA PCO POUR FAIRE LES BILANS PRÉCONISÉS

PARCOURS MIXTE

- ORIENTATION VERS UNE STRUCTURE DE NIVEAU 2* OU 3** + DES PROFESSIONNELS LIBÉRAUX CONVENTIONNÉS AVEC LA PCO POUR FAIRE LES BILANS PRÉCONISÉS

SYNTHÈSE À 6 MOIS DU PARCOURS: POSE DU DIAGNOSTIC SI SUFFISAMMENT D'ÉLÉMENTS ET PRÉCONISATIONS SUR LE PROJET DE SOIN

LA DURÉE DU PARCOURS INITIAL EST D'UN AN ET PERMET DE FINANCER LES BILANS PRÉCONISÉS AINSI QUE LA RÉÉDUCATION SI NÉCESSAIRE DANS LA LIMITE DE 35 SÉANCES

*CMPEA (CENTRE MÉDICO-PSYCHOLOGIQUE ENFANTS ET ADOLESCENTS), CMPP (CENTRE MÉDICO-PSYCHO-PÉDAGOGIQUE) CAMSP (CENTRE D'ACTION MÉDICO-SOCIALE PRÉCOCE)
** CRA (CENTRE RESSOURCES AUTISME), CREDAH (CENTRE DE RÉFÉRENCE DES DÉFICITS DE L'ATTENTION ET HYPERACTIVITÉ), CRTLA (CENTRE DE RÉFÉRENCE DES TROUBLES DU LANGAGE ET DES APPRENTISSAGES)

Les troubles du neurodéveloppement



De quoi parle-t-on ?

- Troubles de la communication
- Troubles du Spectre de l'Autisme (TSA)
- Troubles du Déficit de l'Attention avec ou sans Hyperactivité (TDAH)
- Troubles spécifiques des apprentissages
- Troubles du langage
- Troubles du développement intellectuel
- Troubles du développement de la coordination



Qui repère ?

- Les parents
- les pédiatres, médecins
- La PMI
- Les professionnels de santé et de la petite enfance
- L'Éducation Nationale (école, CMS)

PROFESSIONNELS LIBÉRAUX ? NOUS REJOINDRE

Vous exercez en libéral et êtes psychologue, psychomotricien ou ergothérapeute et souhaitez collaborer avec la PCO 33 afin d'accompagner l'enfant et sa famille ?

Rapprochez vous de la PCO.